



Der schönste Stoff zwischen Himmel und Erde.

markilux Markisentuch-Kollektion – Made in Germany

markilux
Die Beste unter der Sonne

50

J A H R E

1972 | 2022

50 Jahre Designmarkisen made in Germany.
50 Jahre innovativer und sicherer Sonnenschutz.
50 Jahre zufriedene und frohe Kunden.

Wir machen weiter froh. Versprochen.

markilux



Gedruckt ist nicht gewebt

Bitte vergleichen Sie für Ihre verbindliche Dessinauswahl die Abbildung in dieser Tuchbrochüre unbedingt mit dem Originalmuster bei Ihrem markilux Fachpartner vor Ort. Das Markisentuch wird – abhängig vom Modell, Markisengröße und Dessin – entweder nahtlos, mit Quer- oder Längsnähten in bestimmter, von der Markisenmitte ausgehend symmetrischer Anordnung, gefertigt.

Der schönste Stoff zwischen Himmel und Erde.

Einzigartige Tücher schaffen besondere Atmosphäre

Es sind die Farbe und Beschaffenheit des Markisentuches, die der Stimmung auf Ihrer Terrasse und in Ihrem Wintergarten Besonderheit verleihen. Farbnuancen, Muster und Struktureffekte sorgen je nach Helligkeit und Farbton für die spezielle Wirkung. Als führender Hersteller für hochwertige Markisentücher mit fast 100 Jahren Erfahrung in der Herstellung von Textilien bietet markilux eine unerreichte Vielfalt. Unter den mehr als 200 Dessins in abgestimmten Farbwelten finden Sie Ihren ganz persönlichen, schönsten Stoff zwischen Himmel und Erde. Lassen Sie sich bei Ihrer Auswahl gern von Ihrem markilux Fachpartner inspirieren, begeistern, beraten ...

markilux steht für vielfach ausgezeichnetes Design:



|Marke

|z.B. markilux perfortex, visutex

Reduktion auf das Wesentliche: Frei. Zeit. Premiumqualität aus Deutschland.

Seit 50 Jahren steht markilux für die Entwicklung und Herstellung hochwertiger Sonnenschutz-Lösungen. markilux Designmarkisen zeichnen sich aus durch beste Qualität, vielfach prämiertes Design und innovative Technik. Die Produktion von Markise und Tuch unter einem Dach – das ist markilux „Made in Germany“ mit dem Ziel, Ihr Wohnen im Freien komfortabel und angenehm zu gestalten. Mit markilux verleihen Sie Ihrem Wohlfühlplatz an der frischen Luft und Ihrer Freizeit das gewisse Extra. **Die Beste unter der Sonne. Für den schönsten Schatten der Welt.**



markilux Qualität

Hochwertige Materialien und ein umfassendes Qualitätsmanagement stellen sicher, dass jede markilux Designmarkise langlebig ist. Als Unternehmen ist markilux nach DIN EN ISO 9001 zertifiziert.



markilux Funktion

markilux vereint innovative Technologien und smarte Lösungen zu Spitzenprodukten. Durch vielfältige Ausstattungsmöglichkeiten und Bedienvarianten erweitern Sie Ihre markilux Designmarkise ganz nach Ihrem persönlichen Wunsch.





markilux Service

Die Kombination eines Markenproduktes mit kompetenter Beratung und fachgerechter Montage vor Ort macht Ihre Lösung perfekt. Qualifizierte markilux Fachpartner bieten einen umfassenden Service und persönliche Ansprechpartner in Ihrer Nähe.

Member of  **Rat für Formgebung**
German Design Council



markilux Design

Erst das perfekte Zusammenspiel von Form und Funktion lässt eine Markise zu einer markilux Designmarkise werden. markilux setzt dabei auf langjährige Erfahrung in Entwicklung und Design.



Selbstreinigender Effekt

Wassertropfen nehmen Schmutzpartikel auf und perlen vom Markisentuch ab (mindestens 14° Neigungswinkel der Markise erforderlich). Für lange Freude am schönen Textil.



Geklebte Markisentücher

Mit Ultraschall verschweißte Bahnverbindungen sorgen für ein homogenes Erscheinungsbild. Die hervorragende Wasser-, Licht- und Temperaturbeständigkeit verlängert die Lebensdauer des Tuches.



Licht-, Wetter- und Farbeständigkeit

Durchgefärbte Hightech-Gewebe und eine hochwertige Tuchveredelung im eigenen Haus sind Garanten für den schönsten Schatten der Welt.



markilux AR App, Tuchfinder und Tuchmustershop

markilux Markisentücher werden im eigenen Unternehmen in Deutschland entwickelt, gefertigt und geprüft. Ihr Lieblingstuch entdecken Sie unter den mehr als 200 Tuchdessins bei Ihrem markilux Fachpartner, mit der markilux AR App und im Tuchmustershop auf [markilux.com](https://www.markilux.com)



markilux Markisentücher. Qualität made in Germany.

So schön kann funktional sein

Bei der Herstellung unserer Markisentücher aus sunsilk und sunvas überlassen wir nichts dem Zufall. Mit der im eigenen Haus entwickelten Ausrüstung geben wir dem Textil den letzten Schliff. Das verleiht unseren Markisentüchern eine besonders hohe Lebensdauer und die dafür nötige Widerstandsfähigkeit gegen Regen, Licht und Temperaturschwankungen. Zertifiziert nach Oeko-Tex Standard 100 sind markilux Markisentücher garantiert frei von gesundheitsgefährdenden Farbstoffen oder Chemikalien.

Alle markilux Markisentücher aus sunsilk und sunvas bieten darüber hinaus mit UPF 50+ den höchstmöglichen UV-Schutz für Textilien. Der Eigenschutzfaktor Ihrer Haut wird um mehr als das 50-fache unterstützt. Sie können sonnige Tage länger sorglos genießen.





„Mittendrin sein, offen bleiben, frei denken.
Technik, Material, Form und Farbe ausschöpfen.
Neuland betreten, Visionen schaffen, Zeichen setzen.
Das ist unser Weg. Unsere Motivation.“

Annette Busch | Head of markilux Textile Design



smartart
THE ART OF SMART PRINTING

markilux smart art Kollektion

Mit smart art präsentiert markilux ganz besondere Tuchdessins, Kunstwerken gleich. Visuelle Highlights für Ihre Terrasse, mit dem Charme künstlerischer Kreativität.
Ab Seite 12.



visutex

markilux visutex

Innovative Tuchdessins zaubern Ihren ganz persönlichen Markisenhimmel in den bewährten Qualitäten sunsilk und sunvas – exklusiv nur bei markilux.
Ab Seite 20.

SUNday

markilux sunday

Ein Platz im Draußen. Ein Fest für die Sinne.
Wählen Sie Ihr persönliches Lieblingsdessin aus sieben verschiedenen Farbwelten.
Ab Seite 34.

specials

markilux specials

Halbtransparente, wärmereflektierende, luftdurchlässige, wasserdichte oder flammhemmende Markisentücher für spezielle Anforderungen.
Ab Seite 64.



Kunst. Fertig.



smartart

THE ART OF SMART PRINTING

markilux

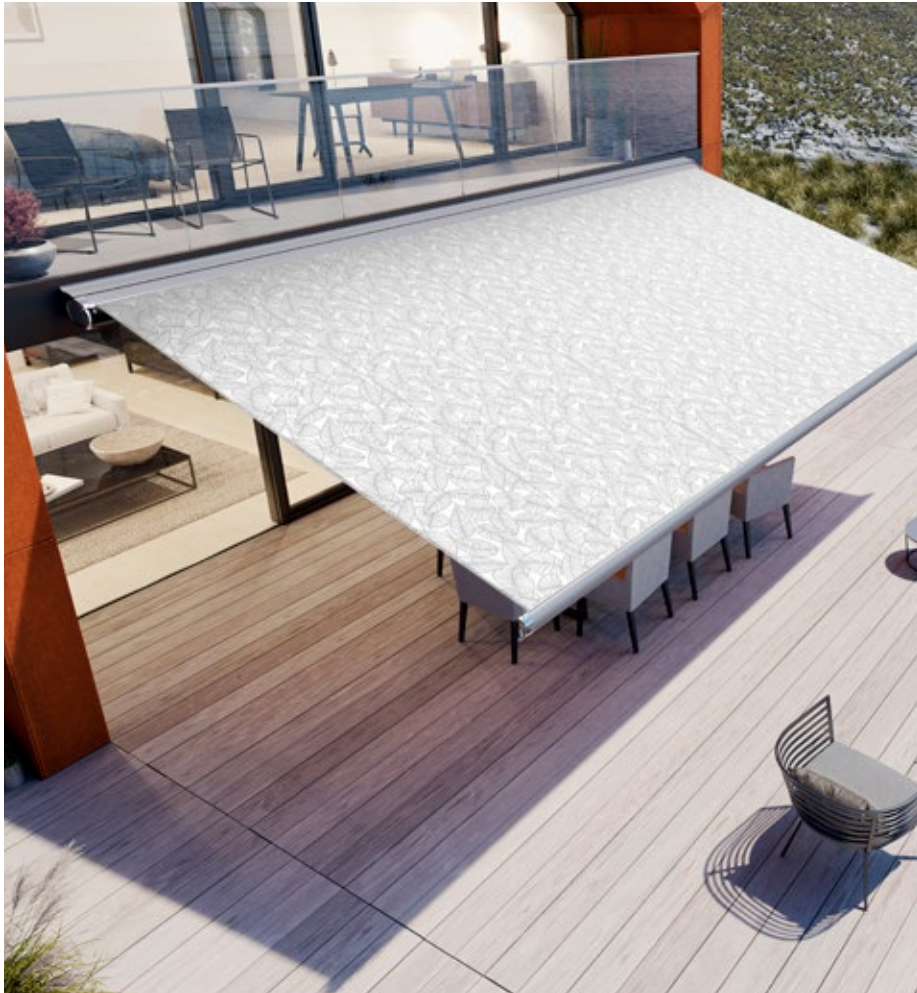

34002 smart art
Blossom

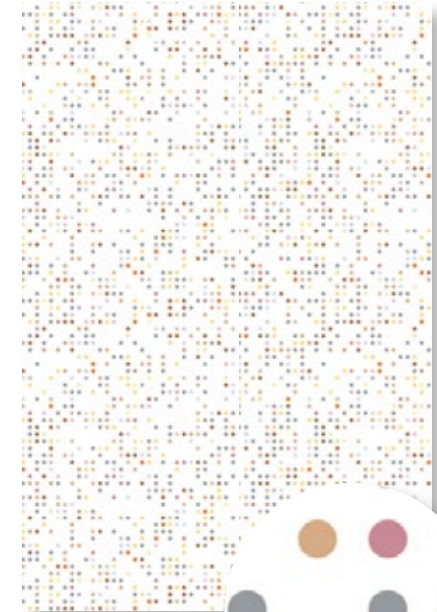

34007 smart art
Dots rose





34014 smart art
Leaves green



34011 smart art
Leaves grey

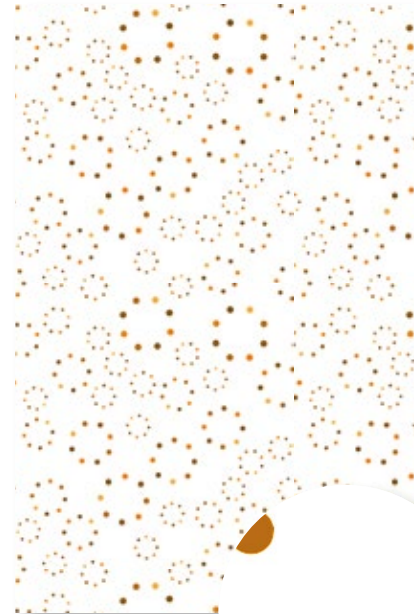

34006 smart art
Circles orange

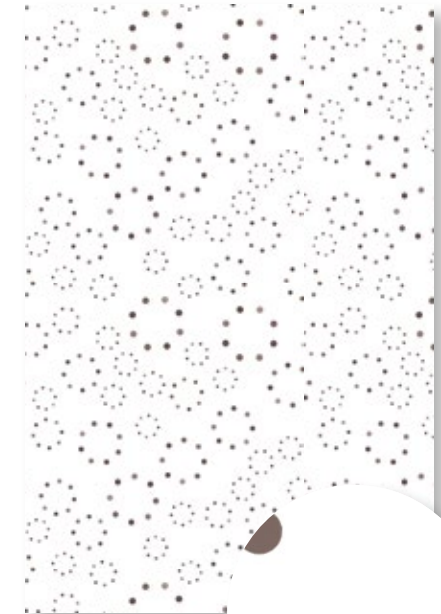

34005 smart art
Circles grey



Der Anspruch formt das Besondere

Die einzigartige smart art Tuchkollektion präsentiert 16 attraktive und von der Kunst inspirierte, ausdrucksstarke Motive. Jedes – auf seine Weise – ein Unikat. Dessins, die Ihrer Terrasse den Flair von Individualität und kreativer Aktivität verleihen. The art of smart printing: gedruckt – wie gemalt.



34003 smart art
Chain green

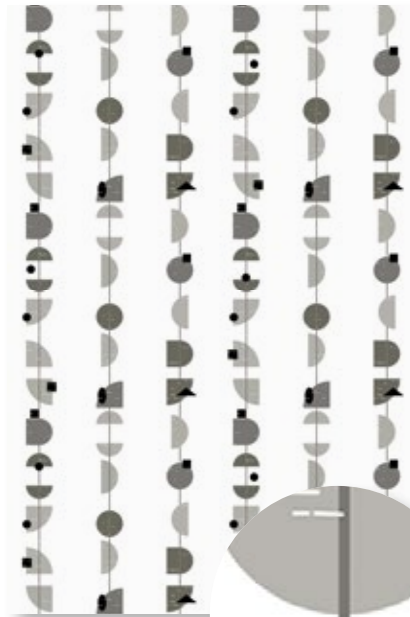
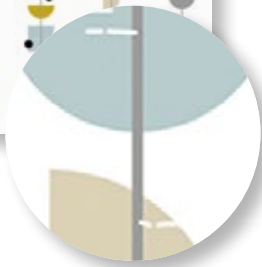

34004 smart art
Chain grey



34013 smart art
Stripe green



34012 smart art
Stripe grey



Die Kunst liegt in der Technik

Die innovative Drucktechnik ermöglicht die Kreation außergewöhnlicher Motive. Mit smart art präsentiert markilux ganz besondere Tuchdessins – Kunstwerken gleich. Das visuelle Highlight für Ihre Terrasse, mit dem Charme künstlerischer Kreativität. So erhält der Begriff „beeindruckend“ eine ganz neue Bedeutung.



340 16 smart art
Painting green



340 15 smart art
Painting grey



Beeindruckend von allen Seiten

Im Durchlicht exzellentes Dessinbild auf der unbedruckten Tuchunterseite.

Die Druckseite ist an den Außenkanten des Tuches nach unten schmal umgelegt.

Ein Rapportversatz ist im Bereich der Bahnenverbindungen möglich.

markilux



Kunst. Fertig.

markilux smart art Markisentücher werden mit einem technisch ausgereiften Latexdruck-Verfahren hergestellt. Sie sind in hohem Maße wetterbeständig, lichtecht und wasserabweisend.



34010 smart art
Layers green



34001 smart art
Layers grey

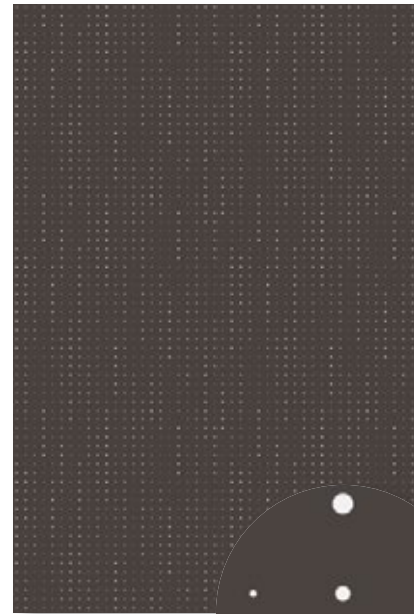

34009 smart art
Glow dark

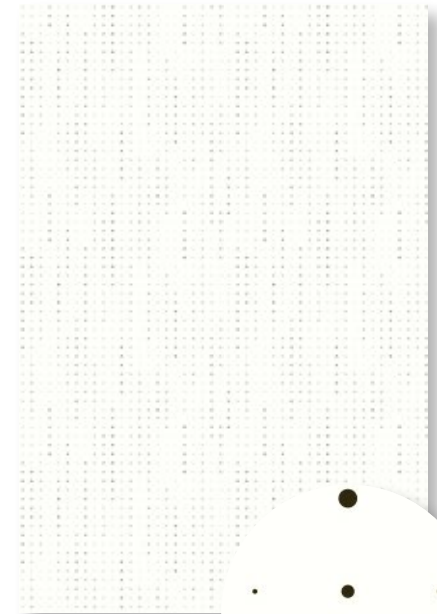
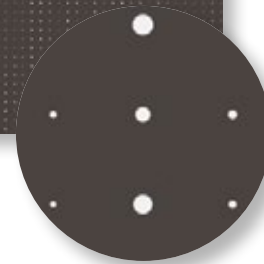

34008 smart art
Glow bright

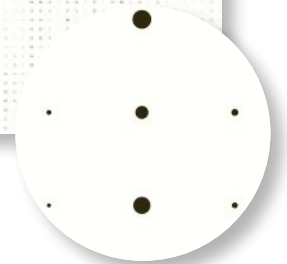

Die smart art „Gallery to go“

Alle 16 Tuchdessins in Originalqualitäten zur haptischen Erlebbarkeit, mit anschaulichen Bildern und Informationen. Die praktische Kollektionsmusterbox zur Präsentation von smart art.

Exklusiv
für höchste Ansprüche.



markilux

visutex



31480 sunvas

| III 120 cm | * |

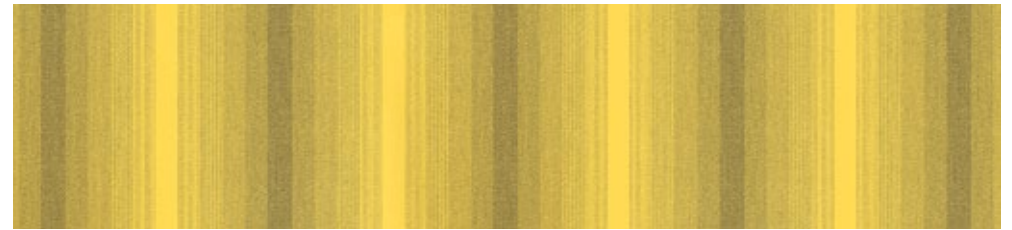

30101 sunvas

| III 30 cm |

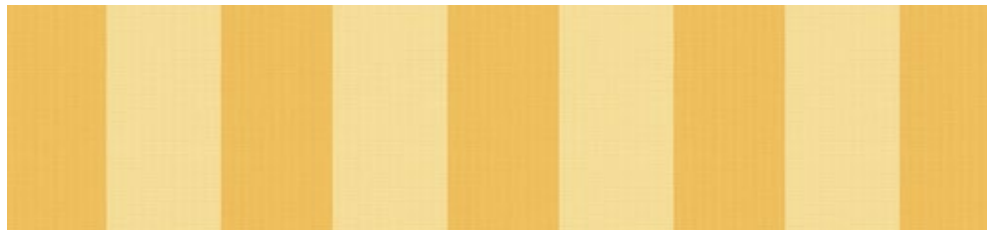

31401 sunvas

| III 30 cm |



31461 sunvas

| III 30 cm |

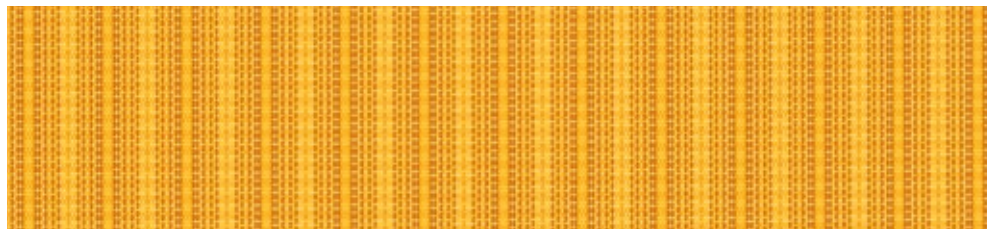

36917 sunsilk

| 1:1 |



31462 sunvas

| III 30 cm |

| * | Nur für Gelenkarmmarkisen/ pergola, Rapportversatz möglich

visutex



markilux





36995 sunsilk

| III 20 cm |

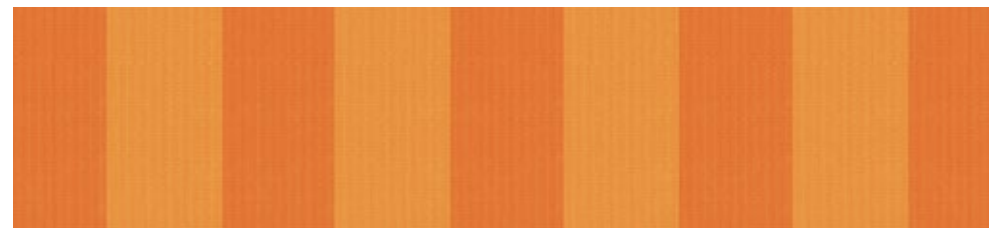

31402 sunvas

| III 30 cm |

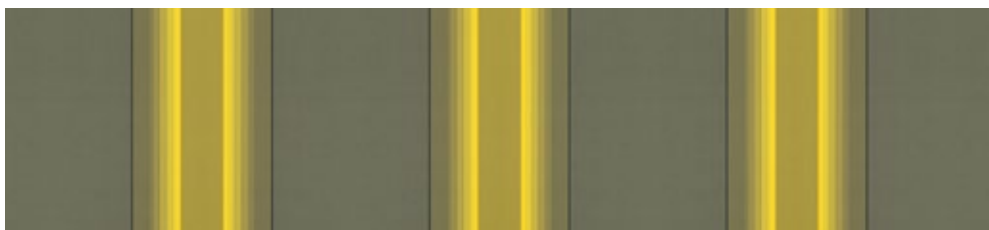

36910 sunsilk

| III 40 cm |



30102 sunvas

| III 30 cm |



36912 sunsilk

| III 30 cm |



36903 sunsilk

| III 120 cm | * |

| * | Nur für Gelenkarmmarkisen/ pergola, Rapportversatz möglich



30103 sunvas

| III 30 cm |



31483 sunvas

| 1:1 | t+ | p+ |



36920 sunsilk

| 1:1 |

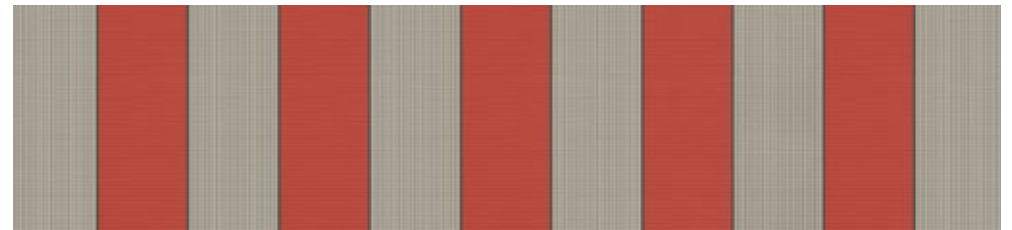

36983 sunsilk

| III 24 cm |

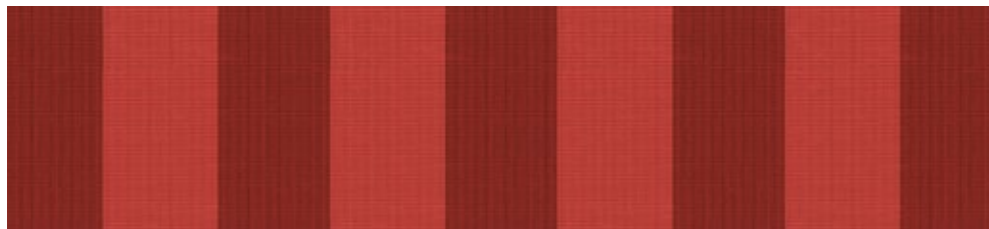

31403 sunvas

| III 30 cm |



30104 sunvas

| III 30 cm |



31463 sunvas

| III 30 cm |



31464 sunvas

| III 30 cm |





31465 sunvas

| III 30 cm |

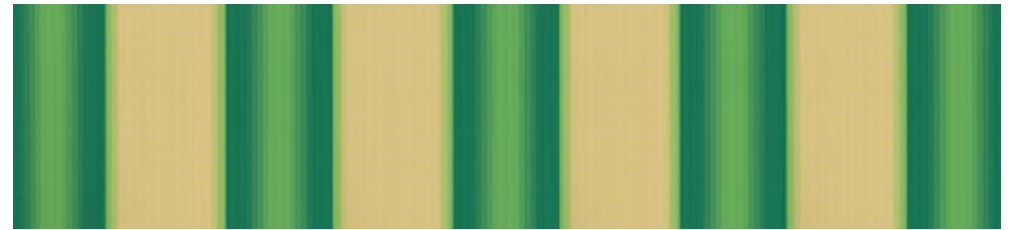

36911 sunsilk

| III 30 cm |



31460 sunvas

| III 30 cm |



30106 sunvas

| III 30 cm |



31466 sunvas

| III 30 cm |



31416 sunvas

| III 40 cm |

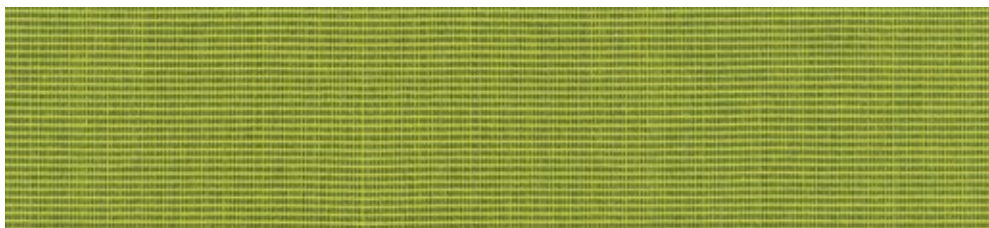

31486 sunvas

| 1:1 | t+ | p+ |



36996 sunsilk

| III 20 cm |



31406 sunvas

| III 30 cm |



36901 sunsilk

| III 120 cm | * |

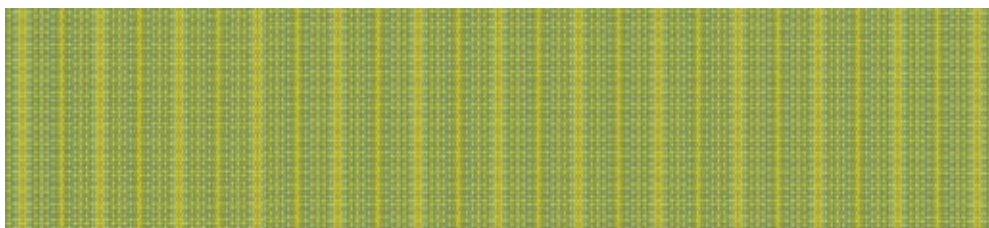

36916 sunsilk

| 1:1 |

| * | Nur für Gelenkarmmarkisen/ pergola, Rapportversatz möglich

| t+ | Dessin auch als transolair erhältlich

| p+ | Dessin auch als perla FR erhältlich

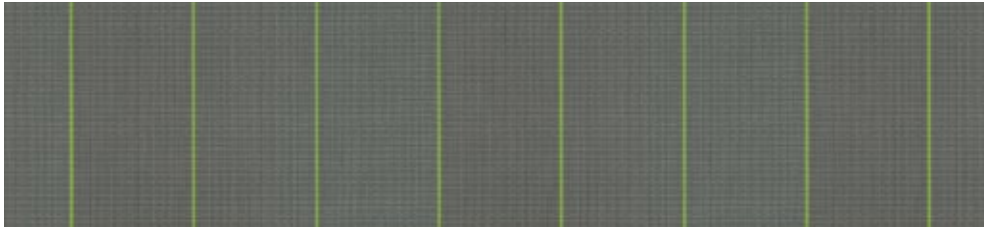

31431 sunvas

| III 15 cm |



31420 sunvas

| III 120 cm | * |



31425 sunvas

| III 8 cm |



31421 sunvas

| 1:1 |



31488 sunvas

| 1:1 |

| * | Nur für Gelenkarmmarkisen/ pergola, Rapportversatz möglich



36988 sunsilk

| 1:1 |



31432 sunvas

| 1:1 |



31418 sunvas

| III 40 cm |

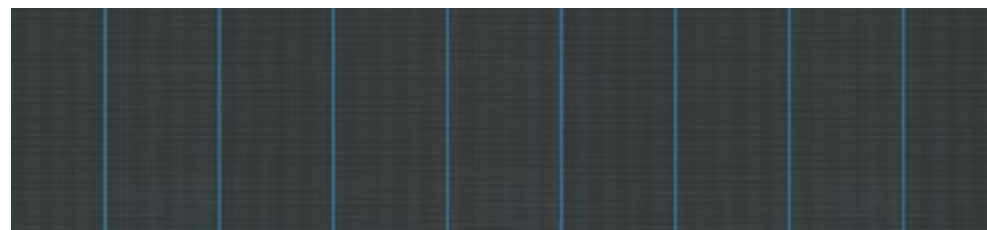

36974 sunsilk

| III 15 cm |



31478 sunvas

| 1:1 |



36994 sunsilk

| III 9 cm |



36976 sunsilk

| III 15 cm |



36919 sunsilk

| 1:1 |

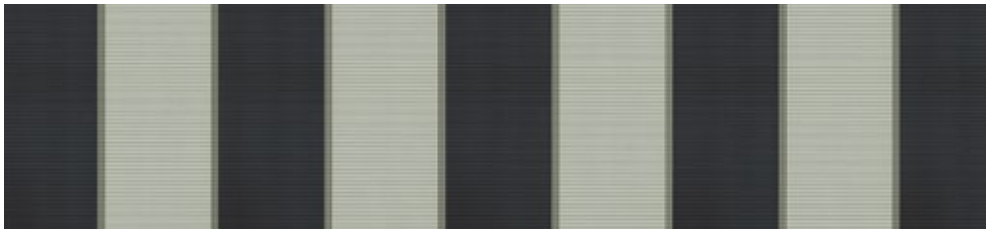

36982 sunsilk

| III 30 cm |



31407 sunvas

| III 30 cm |

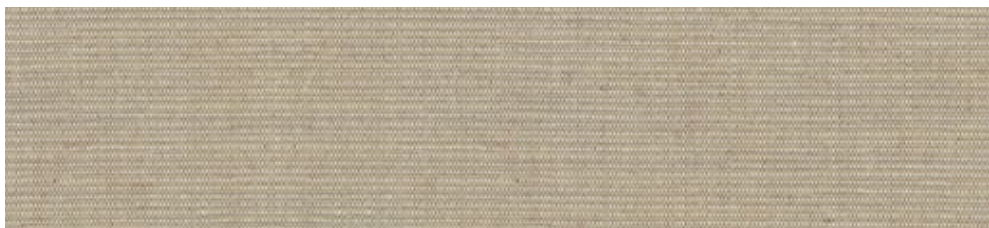

31487 sunvas

| 1:1 | t+ | p+ |



31413 sunvas

| III 40 cm |

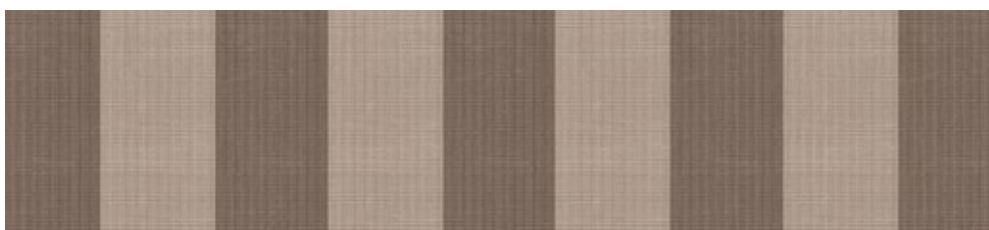

31408 sunvas

| III 30 cm |



Ein Platz im Draußen.
Ein Fest für die Sinne.

markilux

SUNday



32409 sunsilk

| 1:1 |



30941 sunvas

| 1:1 |

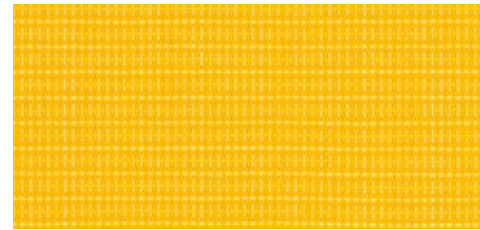

30931 sunvas

| 1:1 |

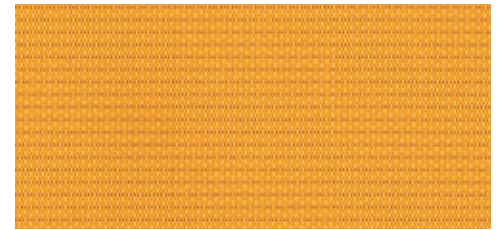

32511 sunsilk

| 1:1 |

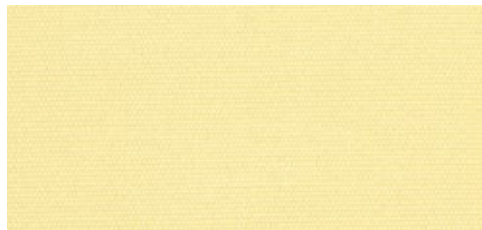

31027 sunvas

| 1:1 | XL | t+ | p+ |

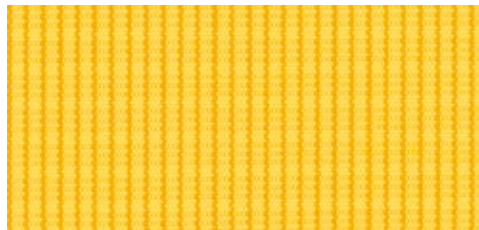

30901 sunvas

| 1:1 | t+ | p+ |



31021 sunvas

| 1:1 |

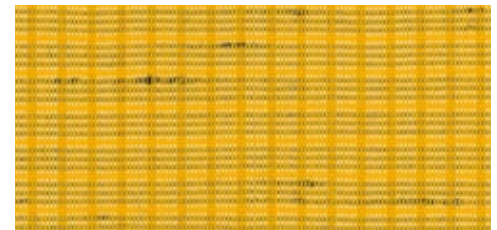

30921 sunvas

| 1:1 |



32501 sunsilk

| 1:1 |



30911 sunvas

| 1:1 |



31031 sunvas

| 1:1 | XL | t+ | p+ |

sunday yellow



31301 sunvas

| III 20 cm |



31240 sunvas

| III 30 cm |



31311 sunvas

| III 20 cm |

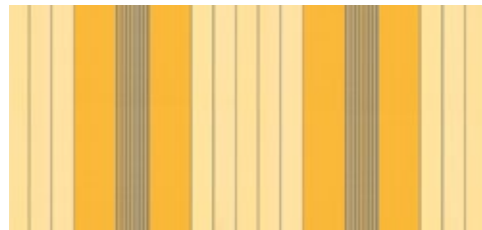

32879 sunsilk

| III 30 cm |



31241 sunvas

| III 60 cm |



31576 sunvas

| III 15 cm |

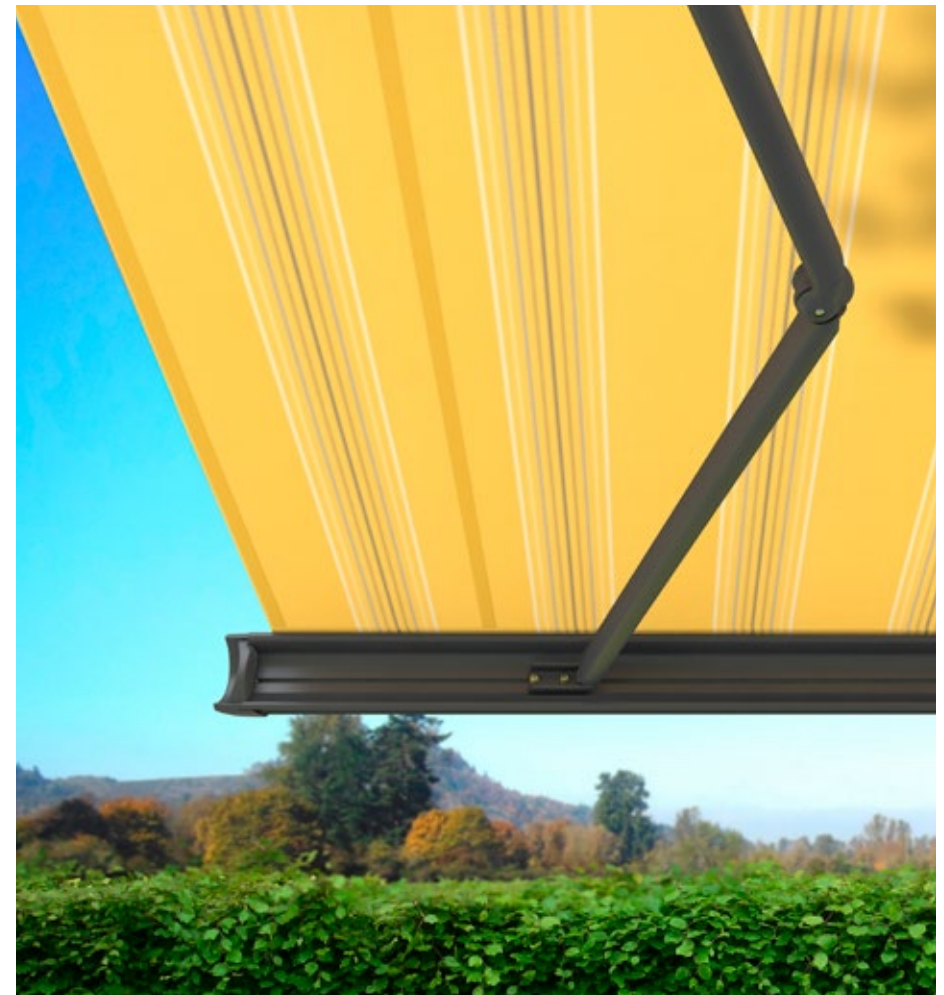

markilux



sunday yellow

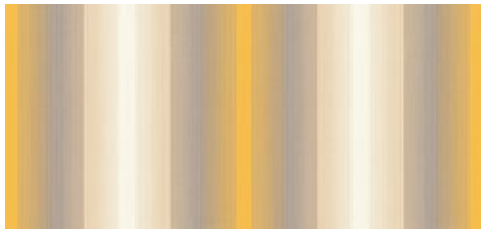

31574 sunvas

| III 30 cm |



31571 sunvas

| III 30 cm |

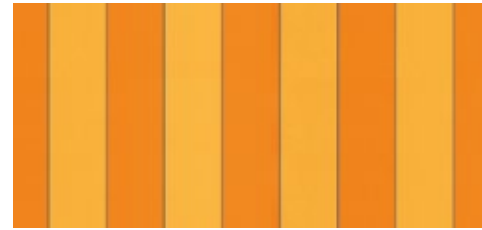

32871 sunsilk

| III 17 cm |



32861 sunsilk

| III 24 cm |



32859 sunsilk

| III 24 cm |

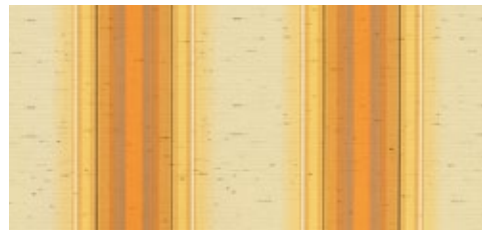

31242 sunvas

| III 30 cm |



32860 sunsilk

| III 30 cm |



32801 sunsilk

| III 24 cm |



32851 sunsilk

| III 30 cm |



32401 sunsilk

| 1:1 |

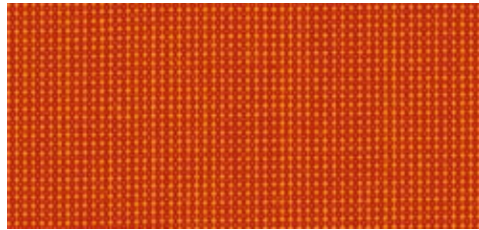

30912 sunvas

| 1:1 |

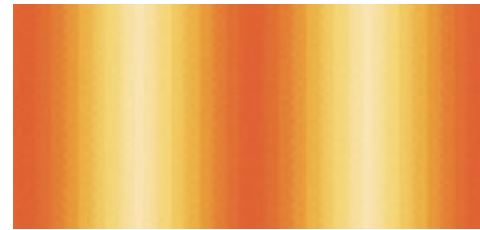

31575 sunvas

| III 30 cm |



32802 sunsilk

| III 24 cm |



31002 sunvas

| 1:1 |



31502 sunvas

| III 30 cm |



32837 sunsilk

| III 17 cm |



31042 sunvas

| 1:1 | t+ | p+ |



31582 sunvas

| III 30 cm |



31221 sunvas

| III 120 cm | * |

| * | Nur für Gelenkarmmarkisen/ pergola, Rapportversatz möglich

sunday orange



markilux



SUNDAY RED

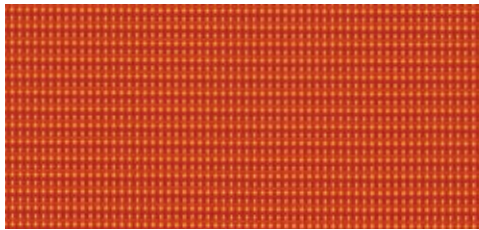

32502 sunsilk

|1:1|



31003 sunvas

|1:1|



32473 sunsilk

|1:1|



30923 sunvas

|1:1|

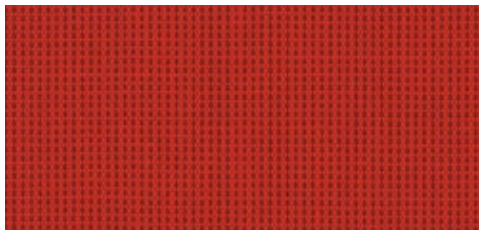

30903 sunvas

|1:1|

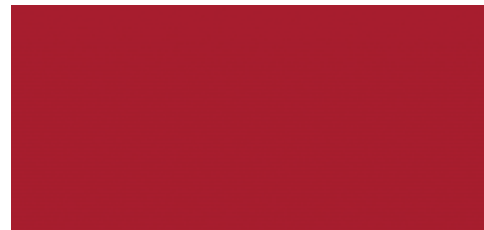

32433 sunsilk

|1:1|



30913 sunvas

|1:1|



32513 sunsilk

|1:1|



32453 sunsilk

|1:1|



31013 sunvas

|1:1|XL|t+|p+|

|XL| Dessin als Breitware für nahtlose Schattenplustücher modellabhängig bis 230 cm Ausfall erhältlich

|t+| Dessin auch als transolair erhältlich

|p+| Dessin auch als perla FR erhältlich



31303 sunvas

| III 20 cm |



31566 sunvas

| III 30 cm |

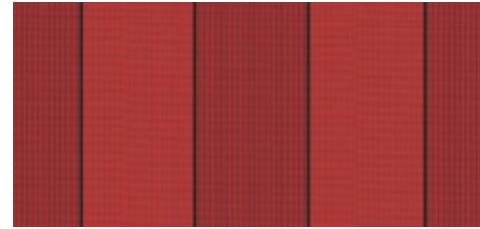

32829 sunsilk

| III 30 cm |



32803 sunsilk

| III 24 cm |



31313 sunvas

| III 20 cm |



32863 sunsilk

| III 24 cm |



31204 sunvas

| III 40 cm |

sunday red



markilux



sunday green



310 36 sunvas

| 1:1 | XL |

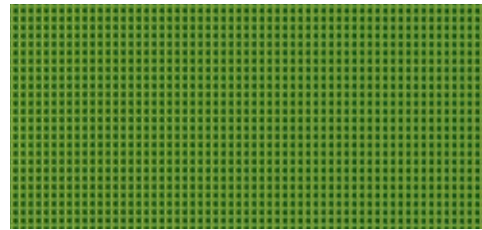

325 06 sunsilk

| 1:1 |

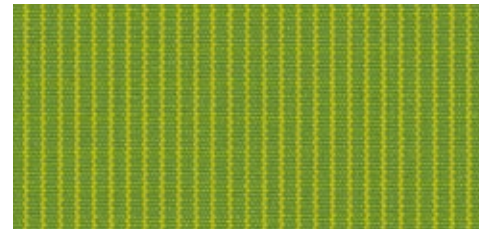

309 06 sunvas

| 1:1 |



310 16 sunvas

| 1:1 | XL | t+ |



324 56 sunsilk

| 1:1 |



309 16 sunvas

| 1:1 |

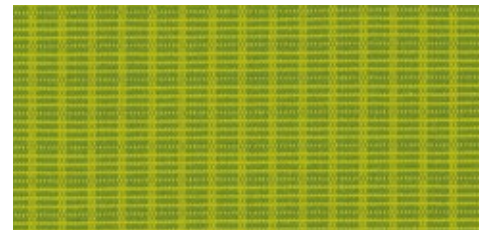

309 26 sunvas

| 1:1 |



310 06 sunvas

| 1:1 |



325 16 sunsilk

| 1:1 |

| XL | Dessin als Breitware für nahtlose Schattenplüschier modellabhängig bis 230 cm Ausfall erhältlich

| t+ | Dessin auch als transolair erhältlich



31306 sunvas | III 20 cm |

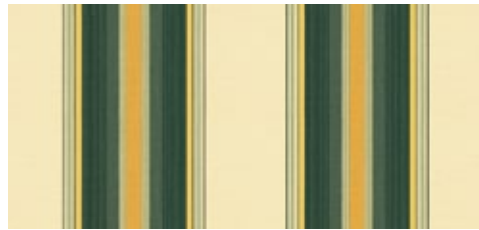

31546 sunvas | III 30 cm |



31216 sunvas | III 60 cm |

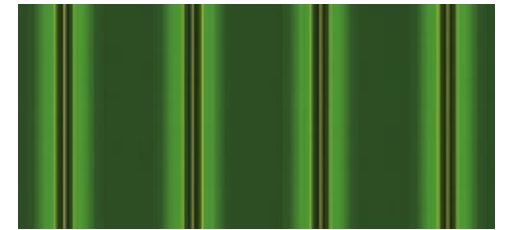

32836 sunsilk | III 17 cm |



31316 sunvas | III 20 cm |



31586 sunvas | III 30 cm |



31236 sunvas | III 15 cm |



32844 sunsilk | III 15 cm |



31590 sunvas | III 40 cm |

sunday green



markilux



sunday blue



31025 sunvas

| 1:1 | XL |



31035 sunvas

| 1:1 |

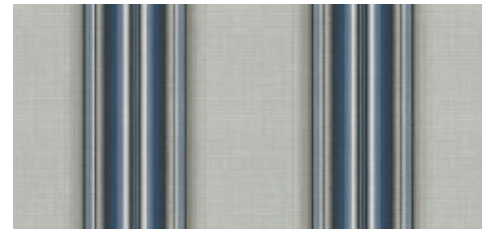

31505 sunvas

| III 30 cm |

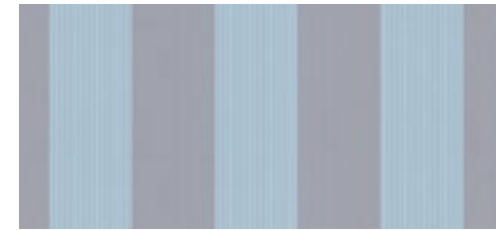

32805 sunsilk

| III 24 cm |



32475 sunsilk

| 1:1 |



31305 sunvas

| III 20 cm |



31555 sunvas

| III 40 cm |

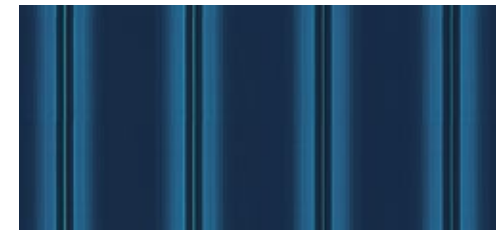

32835 sunsilk

| III 17 cm |

| XL | Dessin als Breitware für nahtlose Schattenplustücher modellabhängig bis 230 cm Ausfall erhältlich

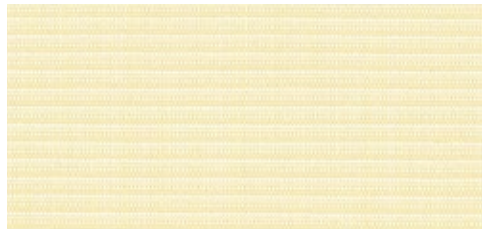

31386 sunvas

|1:1|

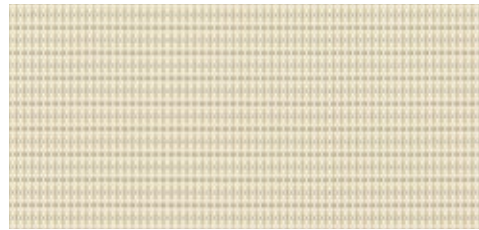

32517 sunsilk

|1:1|

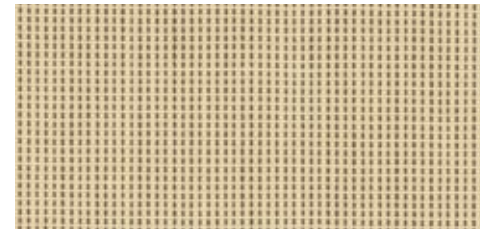

30907 sunvas

|1:1|t+|p+|



32437 sunsilk

|1:1|



32417 sunsilk

|1:1|

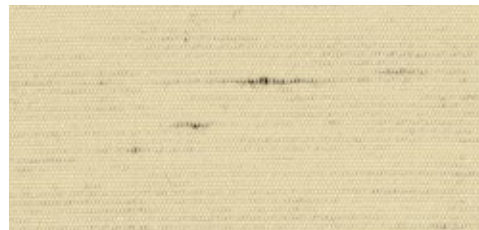

31117 sunvas

|1:1|XL|t+|

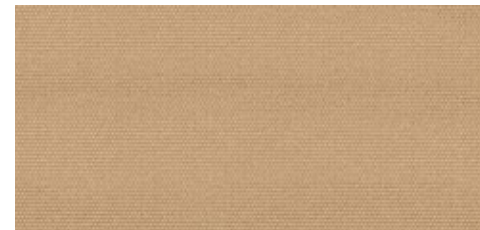

31037 sunvas

|1:1|XL|t+|

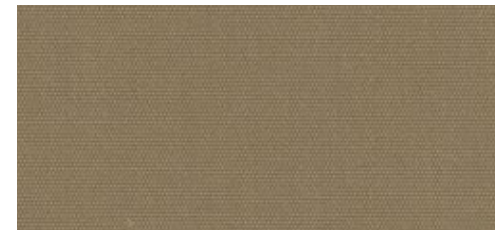

31057 sunvas

|1:1|XL|t+|

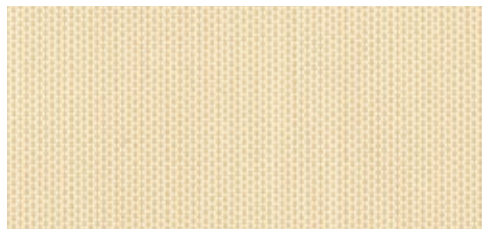

30937 sunvas

|1:1|t+|p+|



31381 sunvas

|1:1|

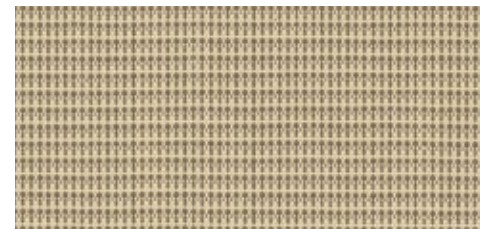

30917 sunvas

|1:1|



32434 sunsilk

|1:1|

sunday beige



31387 sunvas

| 1:1 | t+ | p+ |



31388 sunvas

| 1:1 |



30957 sunvas

| 1:1 |



markilux



31307 sunvas

| III 20 cm |



31317 sunvas

| III 20 cm |



31308 sunvas

| III 20 cm |

sunday beige



32807 sunsilk

| III 24 cm |



31567 sunvas

| III 30 cm |



31579 sunvas

| III 20 cm |

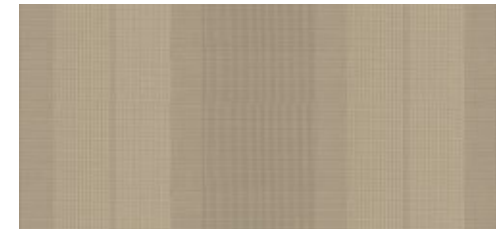

31205 sunvas

| III 40 cm |



31207 sunvas

| III 40 cm |



31503 sunvas

| III 30 cm |



31587 sunvas

| III 20 cm |



31514 sunvas

| III 30 cm |



31569 sunvas

| III 30 cm |



31009 sunvas

| 1:1 | XXL | t+ | p+ |

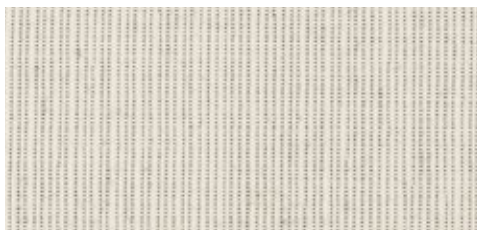

30927 sunvas

| 1:1 | t+ | p+ |



30918 sunvas

| 1:1 | t+ | p+ |



32439 sunsilk

| 1:1 |

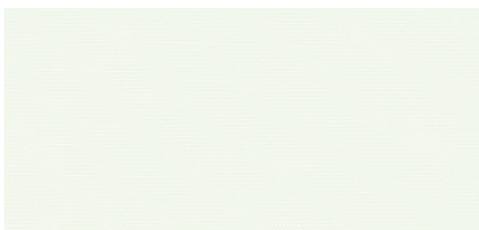

32467 sunsilk

| 1:1 |

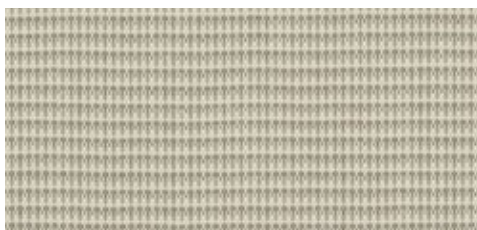

30908 sunvas

| 1:1 | t+ | p+ |



32414 sunsilk

| 1:1 |

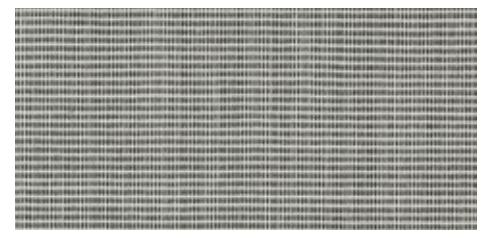

31592 sunvas

| 1:1 |



31109 sunvas

| 1:1 | XL | t+ |

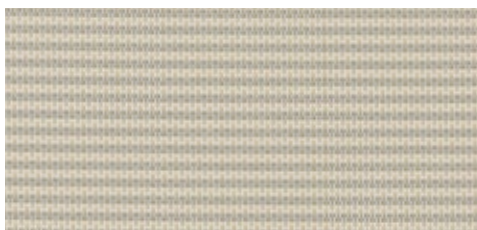

32507 sunsilk

| 1:1 |



31114 sunvas

| 1:1 | XL | t+ |

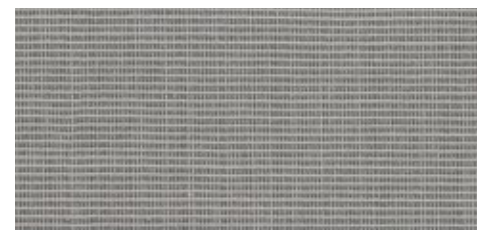

31595 sunvas

| 1:1 | t+ | p+ |

sunday whiteblack



31008 sunvas

| 1:1 | XXL | t+ |



30948 sunvas

| 1:1 |

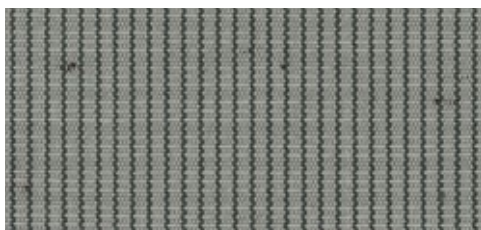

30938 sunvas

| 1:1 | t+ |



markilux



sunday whiteblack

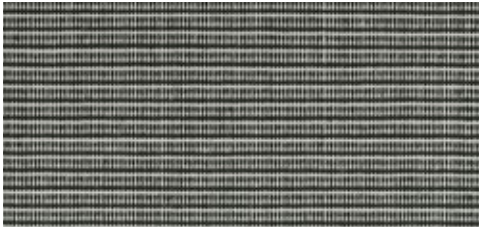

31383 sunvas | 1:1 | t+ | p+ |

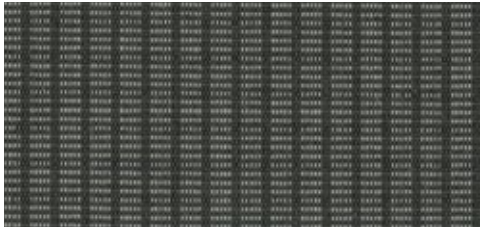

30928 sunvas | 1:1 |



32438 sunsilk | 1:1 |



31058 sunvas | 1:1 | XL | t+ |



32508 sunsilk | 1:1 |

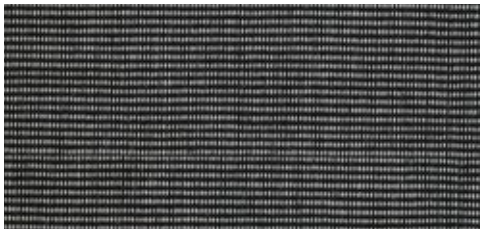

31597 sunvas | 1:1 | t+ | p+ |



30958 sunvas | 1:1 |

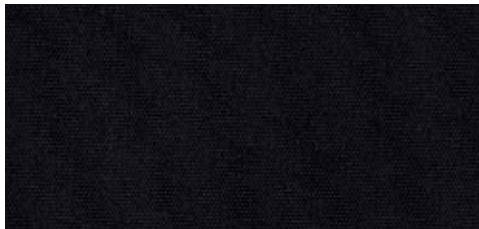

31028 sunvas | 1:1 | XL | t+ | p+ |



31007 sunvas | 1:1 |



31018 sunvas | 1:1 | XL | t+ | p+ |



32518 sunsilk | 1:1 |

| XL | Dessin als Breitware für nahtlose Schattenplustücher modellabhängig bis 230 cm Ausfall erhältlich | t+ | Dessin auch als transolair erhältlich | p+ | Dessin auch als perla FR erhältlich



31318 sunvas | III 20 cm |

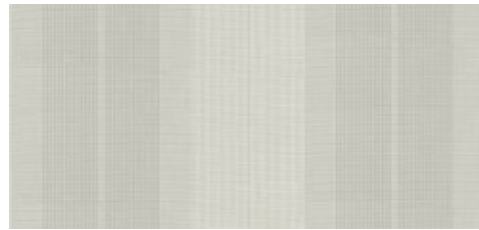

31209 sunvas | III 40 cm |

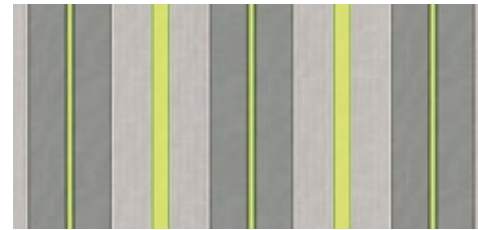

31531 sunvas | III 24 cm |

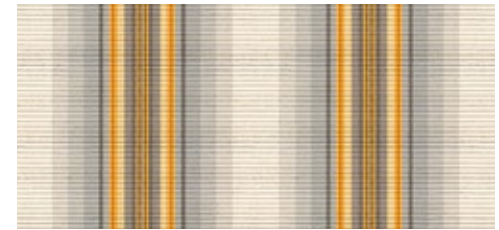

31552 sunvas | III 30 cm |



31328 sunvas | III 20 cm |



31218 sunvas | III 60 cm |

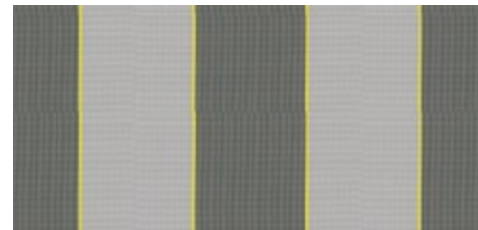

32826 sunsilk | III 30 cm |



31519 sunvas | III 30 cm |



31309 sunvas | III 20 cm |



31518 sunvas | III 30 cm |

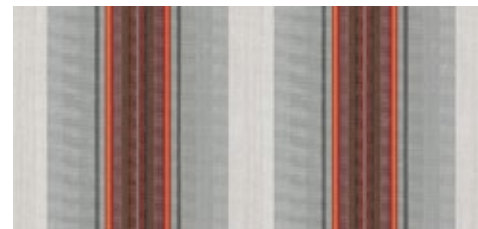

31553 sunvas | III 30 cm |



31593 sunvas | 1:1 |

sunday whiteblack



31208 sunvas

| III 40 cm |

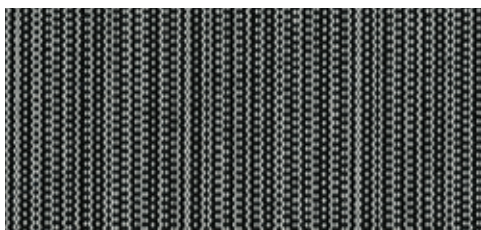

31594 sunvas

| 1:1 |



31509 sunvas

| III 30 cm |



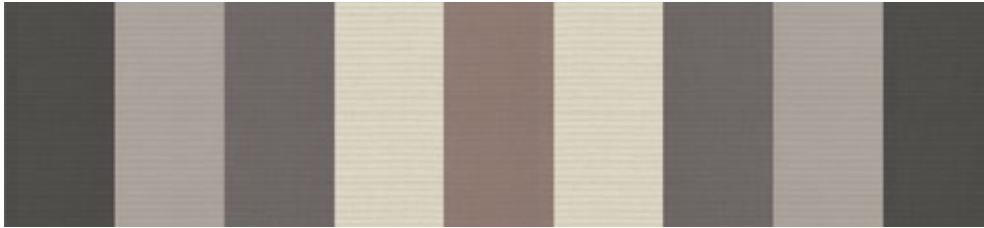

31220 sunvas

| III 120 cm | * |



32804 sunsilk

| III 24 cm |

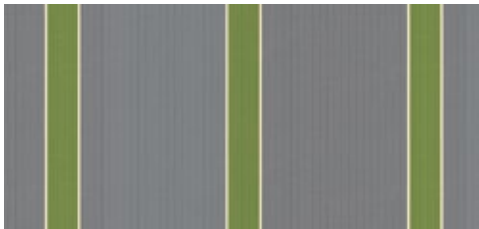

32840 sunsilk

| III 24 cm |

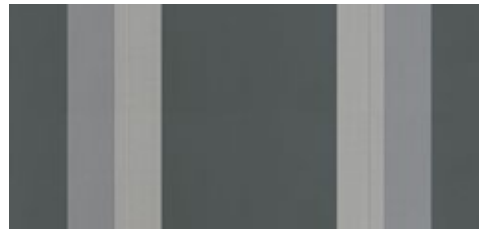

32808 sunsilk

| III 60 cm |



| * | Nur für Gelenkarmmarkisen/ pergola, Rapportversatz möglich

SUNday whiteblack



Spezial.
Form folgt Funktion.

markilux

specials

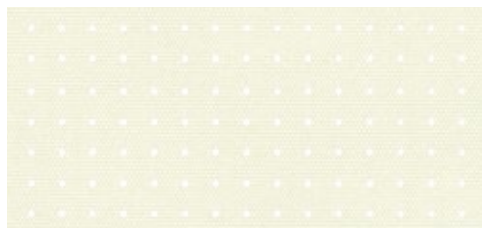

33809 transolair |XL|p+|

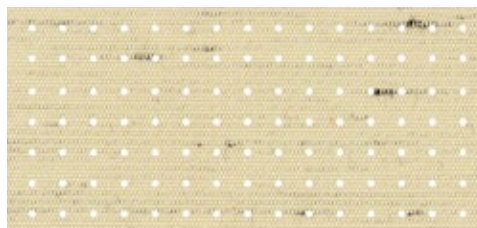

33847 transolair |XL|

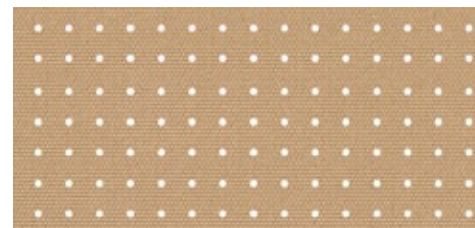

33837 transolair |XL|



33857 transolair |XL|□|



33849 transolair |XL|

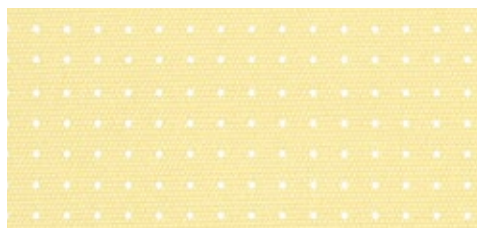

33877 transolair |XL|p+|

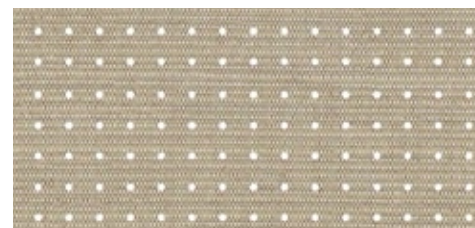

33950 transolair |p+|

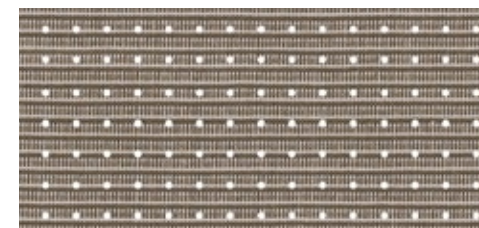

33987 transolair |p+|



33937 transolair |p+|

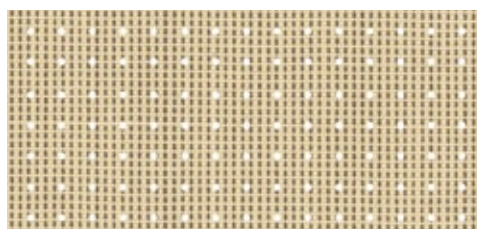

33907 transolair |p+|

|p+| Dessin auch als perla FR erhältlich
 |□| Für Bildschirmarbeitsplätze empfohlen

specials transolair



Sonnenschutz mit Durchblick

Das sunvas Gewebe mit spezieller Lochtechnik steht für angenehme Transparenz sowie gute Licht- und Luftdurchlässigkeit.

transolair empfehlen wir für markilux Schattenplus, Seitenmarkisen sowie für Fenster- und Glasdachmarkisen.

Das perforierte Markisentuch ermöglicht eine Sicht ins Freie bei gleichzeitigem Schutz vor Blicken von draußen. Es gewährleistet einen Luftaustausch zwischen Tuch und Glas. Stauwärme wird reduziert. Die Bildung von Wassersäcken wird minimiert.

| XL | Dessins der Serie 338.. (250 cm Gewebebreite) als Breitware für nahtlose Tücher bis 230 cm Ausfall erhältlich.
Dessins der Serie 339.. (120 cm Gewebebreite) werden bei Verwendung für Schattenplus mit Quernaht konfektioniert.
Struktur- und Noppendessins erhalten dadurch eine andere Optik gegenüber dem Markisentuch.

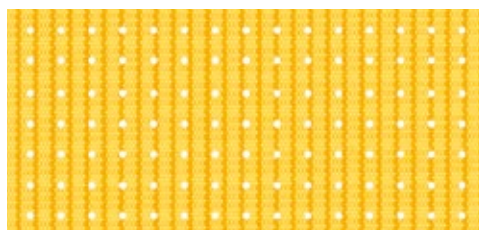

33901 transolair



|p+| 33831 transolair



|XL|p+| 33842 transolair |XL|p+|



33816 transolair |XL|

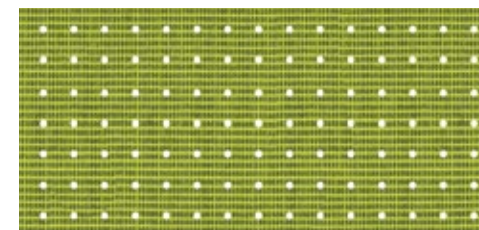

33996 transolair |p+|□|



33813 transolair |XL|p+|□|

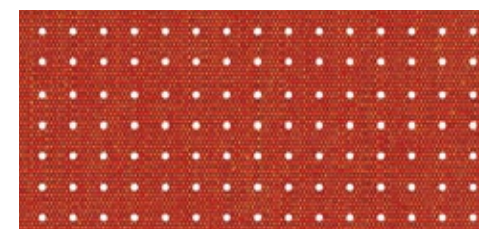

33930 transolair |p+|□|

|p+| Dessin auch als perla FR erhältlich
|□| Für Bildschirmarbeitsplätze empfohlen

specials transolair

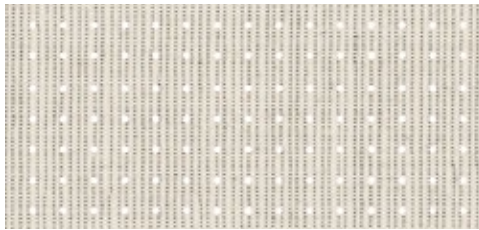

33927 transolair

|p+|

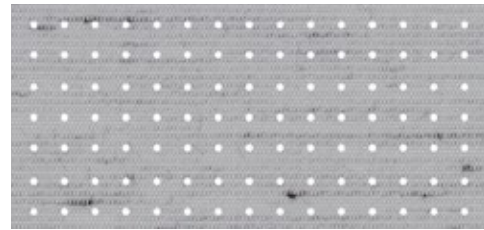

33844 transolair

|XL|□|

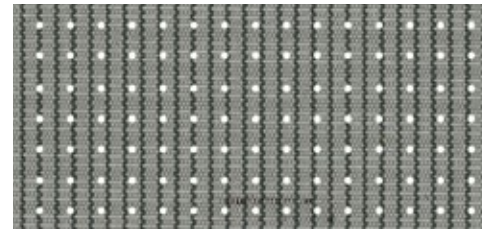

33938 transolair

|□|

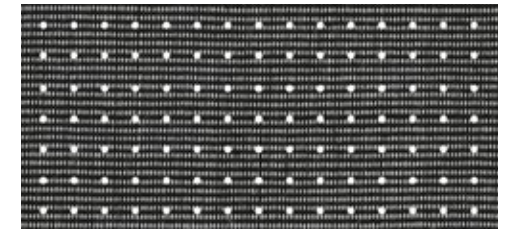

33997 transolair

|p+|□|

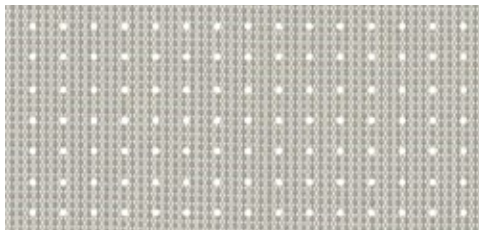

33918 transolair

|p+|



33808 transolair

|XL|□|

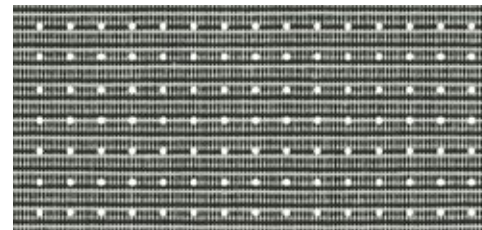

33983 transolair

|p+|□|

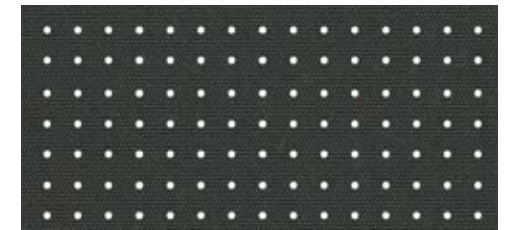

33858 transolair

|XL|□|

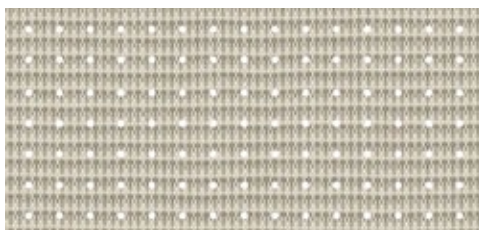

33908 transolair

|p+|

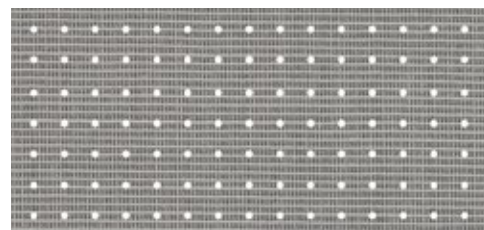

33995 transolair

|p+|□|



33838 transolair

|XL|p+|□|

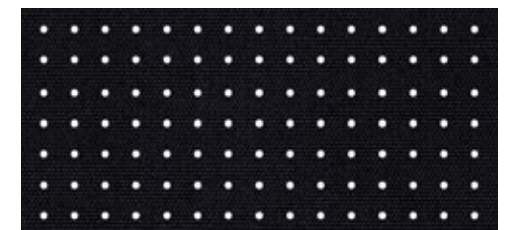

33828 transolair

|XL|p+|□|

|XL| Dessins der Serie 338.. (250 cm Gewebebreite) als Breitware für nahtlose Tücher bis 230 cm Ausfall erhältlich.
 Dessins der Serie 339.. (120 cm Gewebebreite) werden bei Verwendung für Schattenplus mit Quernaht konfektioniert.
 Struktur- und Noppendessins erhalten dadurch eine andere Optik gegenüber dem Markisentuch.



33207 perfortex



33227 perfortex

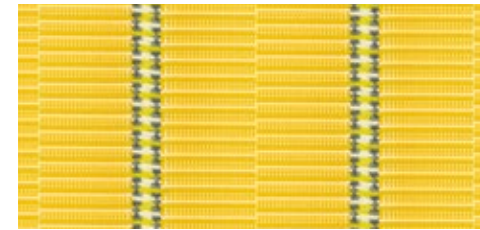

33101 perfortex

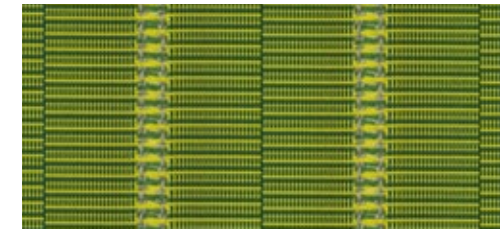

33106 perfortex



33201 perfortex



33208 perfortex

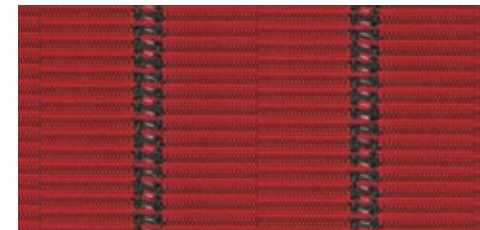

33103 perfortex



33108 perfortex



33217 perfortex



33218 perfortex



Ideal für Wintergärten

Eingewebte Rietlücken machen das sunsilk Gewebe wasser- und luftdurchlässig. Das Risiko der Bildung von Wassersäcken bei Regen und Stauwärme bei starker Sonneneinstrahlung wird reduziert. Die Alubeschichtung* der Serie 332.. reduziert die Wärmeeinstrahlung zusätzlich. Die wetterbeständige Ausrüstung bietet zudem „Schutz vor Schmutz“ und sorgt für eine hervorragende Wasserabweisung.

* Die Tüchoberseite verfügt über einen höheren Aluminiumanteil und wird aufgrund der besseren Reflektion nach oben/außen konfektioniert. Insbesondere bei hellen Tuchdessins und Gegenlichtbetrachtung ist die Aluminiumbeschichtung sichtbar.

specials perfotex



| □ | Für Bildschirmarbeitsplätze empfohlen

Gut zu wissen

perfotex Markisentücher werden aus technischen Gründen für das Modell markilux 8850 grundsätzlich in genähter Ausführung gefertigt. Für alle anderen Fenster- und Glasdachmarkisen werden die Tuchbahnen nach modernstem Verfahren miteinander verklebt.



37237 perla FR

|t+|

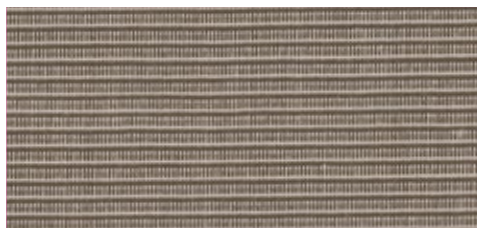

37287 perla FR

|t+|□|



37131 perla FR

|t+|



37113 perla FR

|t+|□|

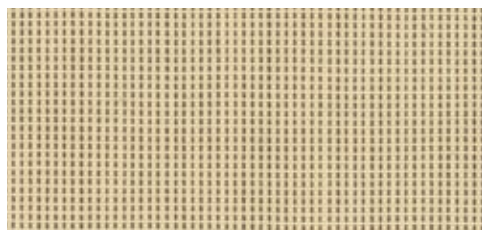

37207 perla FR

|t+|

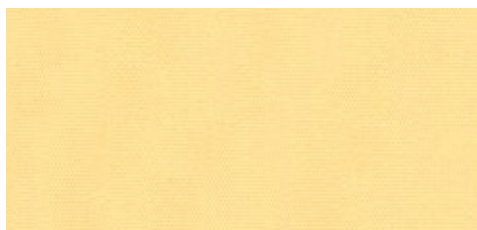

37127 perla FR

|t+|



37142 perla FR

|t+|□|

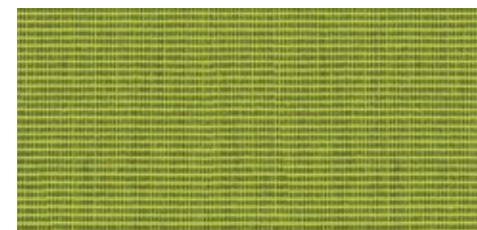

37286 perla FR

|t+|□|



37250 perla FR

|t+|□|

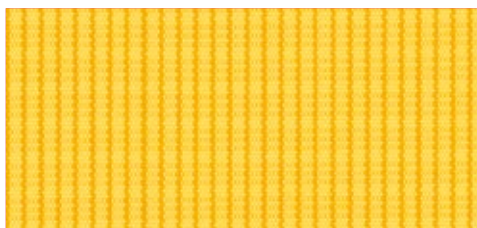

37201 perla FR

|t+|



37230 perla FR

|t+|□|

|t+| Alle Dessins auch als transolair erhältlich

|□| Für Bildschirmarbeitsplätze empfohlen

specials perla FR



Schützt optimal vor Sonne und Regen

Das schwer entflammare und wasserdichte sunvas Gewebe mit transparenter Tuchunterseite sollte überall dort eingesetzt werden, wo spezielle Brandschutzvorschriften einzuhalten sind, Schutz vor Regen gewünscht wird und eine dekorative Wirkung gefragt ist.



specials perla FR



37109 perla FR

|t+|

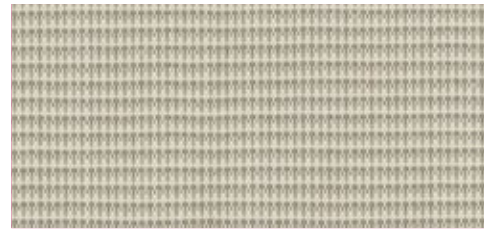

37208 perla FR

|t+|

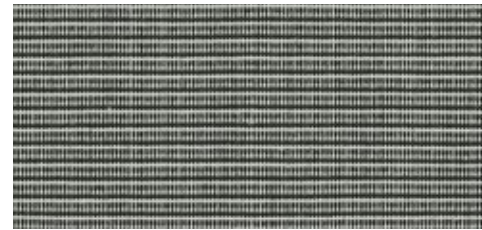

37283 perla FR

|t+|□|

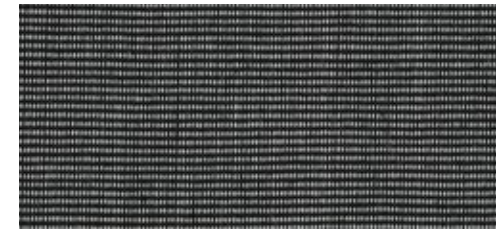

37297 perla FR

|t+|□|



37227 perla FR

|t+|

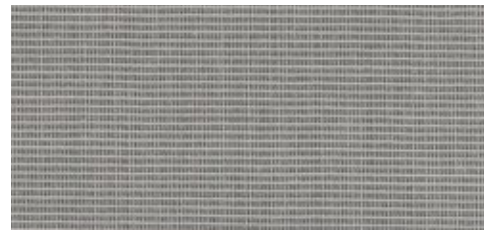

37295 perla FR

|t+|□|



37118 perla FR

|t+|□|

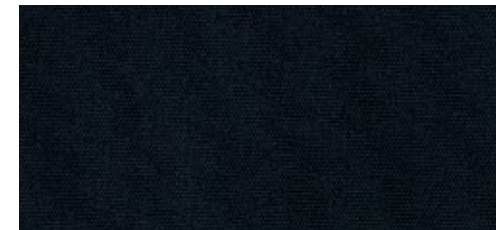

37128 perla FR

|t+|□|

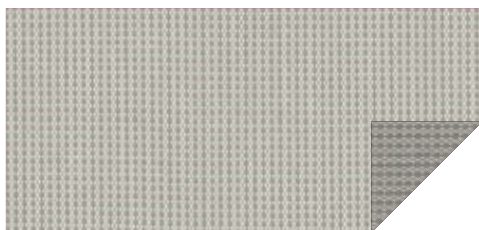

37218 perla FR

|t+|

Dessinabhängig kann die Tuchfarbe der Gewebeunterseite durch die FR-Beschichtung dunkler wirken. Dieser Effekt relativiert sich im Gegenlicht.

|t+| Alle Dessins auch als transolair erhältlich

|□| Für Bildschirmarbeitsplätze empfohlen



29201



29210

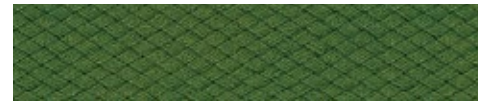

29242

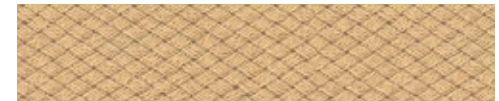

29241

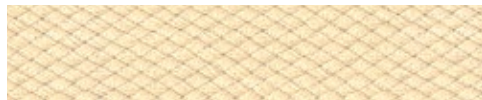

29221

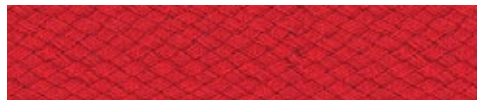

29256



29266

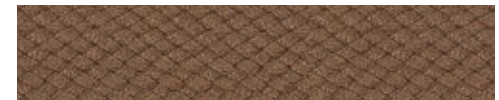

29287



29228

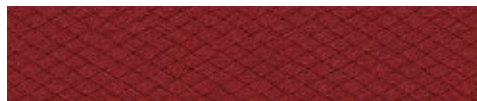

29286



29291



29247

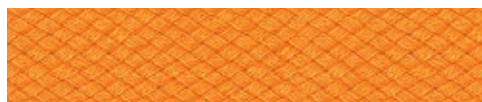

29239

Der Volant ist ein kleines Schmucktuch am Ausfallprofil

Er verleiht Ihrer markilux Gelenkarmmarkise einen klassischen Look (modellabhängig/ optional). Für jedes Tuchdessin ist ein passendes Einfassband vorgesehen. Wenn Sie es jedoch in einer anderen Farbe wünschen, steht die abgebildete Farbpalette zur Verfügung.

Der Volant ist immer rapportpassend zum Tuch. Er wird aus demselben Stück geschnitten und läuft an beiden Seiten formgleich aus. Bei Streifendessins sind die Volanthöhen und -tiefen auf den jeweiligen Streifenverlauf abgestimmt. Nachzuliefernde Volants können nicht exakt rapportgleich gefertigt werden.

Volant – Formen und Einfassband-Farben



292 33



292 65

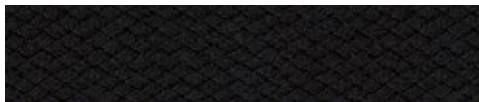

292 49



Volantform 1



Volantform 3



Volantform 2



Volantform 6



Markisentücher bestehen aus technischen Geweben, die neben der funktionellen Aufgabe vor allem dekorativ sind. Sie sind Hochleistungsprodukte, die strengen technischen Anforderungen entsprechen. Bei jeder Produktion werden sie umfangreichen Labortests unterzogen.

Anforderungen wie Wasserdruckbeständigkeit, Steifigkeit, schmutz- und wasserabweisende Eigenschaften, Einreiß- und Weiterreißfestigkeit, Farbechtheit und viele andere Eigenschaften werden festgelegt, gemessen und für jedes Gewebe vom Hersteller garantiert.

Obwohl bei der Herstellung nur kontrolliertes Gewebe erster Wahl verwendet wird, sind der Perfektion Grenzen gesetzt. Kleine Unregelmäßigkeiten wie Knotenstellen, Fadenverdickungen und -verdünnungen, vereinzelter Fadenbruch sowie bestimmte Erscheinungen im Tuch werden mitunter beanstandet, sind aber nach heutigem Stand der Technik nicht vollkommen auszuschließen.

Knickfalten

Knickfalten entstehen bei der Konfektion und beim Falten des Sonnenschutztextils. An der gefalteten Stelle kann im Gegenlicht, vor allem bei hellen Farben, ein dunkler Strich sichtbar werden, der durch Knickung der Faser entsteht (Lichtbrechung).

Welligkeiten im Naht- und Bahnenbereich

Diese kann entlang der Seitensäume, im Bereich der Nähte und mitten in den Bahnen entstehen.

Das Tuch wird an den Nähten doppelt gelegt. Dadurch ergeben sich unterschiedliche Aufrolldurchmesser. Die Spannung, die durch die Gelenkarme, das Spannsystem, das Durchhängen der Wickelwelle und/oder des Ausfallprofils entsteht, kann diese Effekte begünstigen. Auch wenn sich während eines starken Regens ein „Wassersack“ gebildet hat, können sich Welligkeiten bilden.

Regenbeständigkeit

Sonnenschutzgewebe sind mit einem wasserabstoßenden Finish imprägniert und bleiben bei Nutzung nach Herstellervorgabe und einem Neigungswinkel von mindestens 14° während eines kurzen, leichten Niederschlags regenbeständig.

Bei längeren Nässeperioden und/oder schwerem Regenfall muss die Markise geschlossen bleiben oder eingefahren werden, um Schaden zu vermeiden.

Ist das Tuch einmal nass geworden, muss die Markise unverzüglich nach dem Regen zum Trocknen wieder ausgefahren werden, um Stockflecken zu vermeiden.

Seitensäume

Das Tuch wird meist durch ein aktives Federsystem fast permanent auf Spannung gehalten. Nähte und Säume wirken zwar wie eine Verstärkung, müssen aber auch die größte Belastung aushalten.

Beim Aufrollen des Tuches liegen die Säume und Nähte übereinander, was Druck und Spannung noch erhöht. Dadurch werden sie besonders beansprucht und gedehnt. Dies kann beim Ausfahren der Markise dazu führen, dass die Seitensäume leicht herunterhängen.

Die richtige Pflege für Ihr Markisentuch

Staub kann mit einer weichen Bürste im trockenen Zustand entfernt werden. Laub und ähnliche Verschmutzungen sollten sofort beseitigt werden. Kleine Flecken sind mit Wasser und einem handelsüblichen, vorzugsweise flüssigen Feinwaschmittel (5-prozentige Seifenlösung, Wassertemperatur max. 30 °C) zu entfernen. Es ist gründlich mit Wasser nachzuspülen.

Ausführliche Anleitungen mit allen wichtigen Hinweisen zur Bedienung, Pflege und Wartung liegen jeder Markiselieferung bei.

Quelle:

Produkteigenschaften und Pflege





34001 smart art | 19 |



34009 smart art | 19 |



34002 smart art | 14 |



34010 smart art | 19 |



34003 smart art | 16 |



34011 smart art | 15 |



34004 smart art | 16 |



34012 smart art | 16 |



34005 smart art | 15 |



34013 smart art | 16 |



34006 smart art | 15 |



34014 smart art | 15 |



34007 smart art | 14 |





























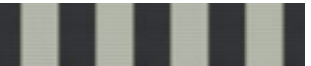







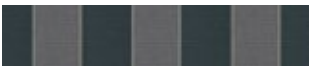





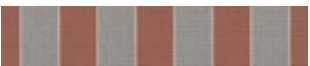





34015 smart art | 17 |



























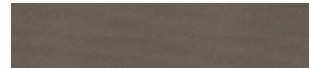











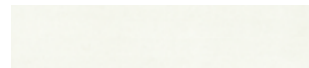









34008 smart art | 19 |

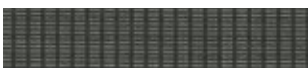

34016 smart art | 17 |

					
30101 sunvas 22	31407 sunvas 32	31432 sunvas 31	31478 sunvas 31	36910 sunsilk 25	36974 sunsilk 31
					
30102 sunvas 25	31408 sunvas 33	31460 sunvas 28	31480 sunvas 22	36911 sunsilk 28	36976 sunsilk 32
					
30103 sunvas 26	31413 sunvas 33	31461 sunvas 22	31483 sunvas 26	36912 sunsilk 25	36982 sunsilk 32
					
30104 sunvas 26	31416 sunvas 28	31462 sunvas 22	31486 sunvas 29	36916 sunsilk 29	36983 sunsilk 26
					
30106 sunvas 28	31418 sunvas 31	31463 sunvas 27	31487 sunvas 33	36917 sunsilk 22	36988 sunsilk 31
					
31401 sunvas 22	31420 sunvas 30	31464 sunvas 27	31488 sunvas 30	36919 sunsilk 32	36994 sunsilk 31
					
31402 sunvas 25	31421 sunvas 30	31465 sunvas 28	36901 sunsilk 29	36920 sunsilk 26	36995 sunsilk 25
					
31403 sunvas 26	31425 sunvas 30	31466 sunvas 28	36903 sunsilk 25		36996 sunsilk 29
					
31406 sunvas 29	31431 sunvas 30				

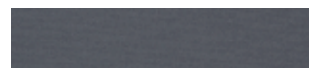
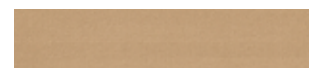
SUNday

 30901 sunvas 36	 30916 sunvas 47	 30931 sunvas 36	 31003 sunvas 43	 31021 sunvas 36	 31042 sunvas 40
 30903 sunvas 43	 30917 sunvas 52	 30937 sunvas 52	 31006 sunvas 47	 31025 sunvas 51	 31057 sunvas 52
 30906 sunvas 47	 30918 sunvas 56	 30938 sunvas 57	 31007 sunvas 59	 31027 sunvas 36	 31058 sunvas 59
 30907 sunvas 52	 30921 sunvas 36	 30941 sunvas 36	 31008 sunvas 57	 31028 sunvas 59	 31109 sunvas 56
 30908 sunvas 56	 30923 sunvas 43	 30948 sunvas 57	 31009 sunvas 56	 31031 sunvas 36	 31114 sunvas 56
 30911 sunvas 36	 30926 sunvas 47	 30957 sunvas 53	 31013 sunvas 43	 31035 sunvas 51	 31117 sunvas 52
 30912 sunvas 40	 30927 sunvas 56	 30958 sunvas 59	 31016 sunvas 47	 31036 sunvas 47	 31204 sunvas 44
 30913 sunvas 43	 30928 sunvas 59	 31002 sunvas 40	 31018 sunvas 59	 31037 sunvas 52	 31205 sunvas 55























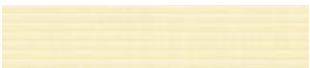

















markilux













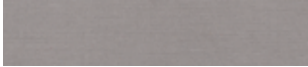















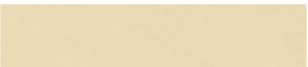











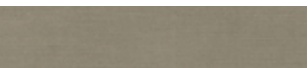



SUNday



	31207 sunvas 55		31240 sunvas 37
	31208 sunvas 61		31241 sunvas 37
	31209 sunvas 60		31242 sunvas 39
	31216 sunvas 48		31301 sunvas 37
	31218 sunvas 60		31303 sunvas 44
	31220 sunvas 62		31305 sunvas 51
	31221 sunvas 40		31306 sunvas 48
	31236 sunvas 48		31307 sunvas 54

					
31308 sunvas 54	31381 sunvas 52	31509 sunvas 61	31555 sunvas 51	31579 sunvas 55	31592 sunvas 56
					
31309 sunvas 60	31383 sunvas 59	31514 sunvas 55	31566 sunvas 44	31582 sunvas 40	31593 sunvas 60
					
31311 sunvas 37	31386 sunvas 52	31518 sunvas 60	31567 sunvas 55	31586 sunvas 48	31594 sunvas 61
					
31313 sunvas 44	31387 sunvas 53	31519 sunvas 60	31569 sunvas 55	31587 sunvas 55	31595 sunvas 56
					
31316 sunvas 48	31388 sunvas 53	31531 sunvas 60	31571 sunvas 39	31590 sunvas 48	31597 sunvas 59
					
31317 sunvas 54	31502 sunvas 40	31546 sunvas 48	31574 sunvas 39		
					
31318 sunvas 60	31503 sunvas 55	31552 sunvas 60	31575 sunvas 40		
					
31328 sunvas 60	31505 sunvas 51	31553 sunvas 60	31576 sunvas 37		

SUNday

 32401 sunsilk 40	 32439 sunsilk 56	 32506 sunsilk 47	 32801 sunsilk 39	 32829 sunsilk 44	 32860 sunsilk 39
 32409 sunsilk 36	 32453 sunsilk 43	 32507 sunsilk 56	 32802 sunsilk 40	 32835 sunsilk 51	 32861 sunsilk 39
 32414 sunsilk 56	 32456 sunsilk 47	 32508 sunsilk 59	 32803 sunsilk 44	 32836 sunsilk 48	 32863 sunsilk 44
 32417 sunsilk 52	 32467 sunsilk 56	 32511 sunsilk 36	 32804 sunsilk 62	 32837 sunsilk 440	 32871 sunsilk 39
 32433 sunsilk 43	 32473 sunsilk 43	 32513 sunsilk 43	 32805 sunsilk 51	 32840 sunsilk 62	 32879 sunsilk 37
 32434 sunsilk 52	 32475 sunsilk 51	 32516 sunsilk 47	 32807 sunsilk 55	 32844 sunsilk 48	
 32437 sunsilk 52	 32501 sunsilk 36	 32517 sunsilk 52	 32808 sunsilk 62	 32851 sunsilk 39	
 32438 sunsilk 59	 32502 sunsilk 43	 32518 sunsilk 59	 32826 sunsilk 60	 32859 sunsilk 39	

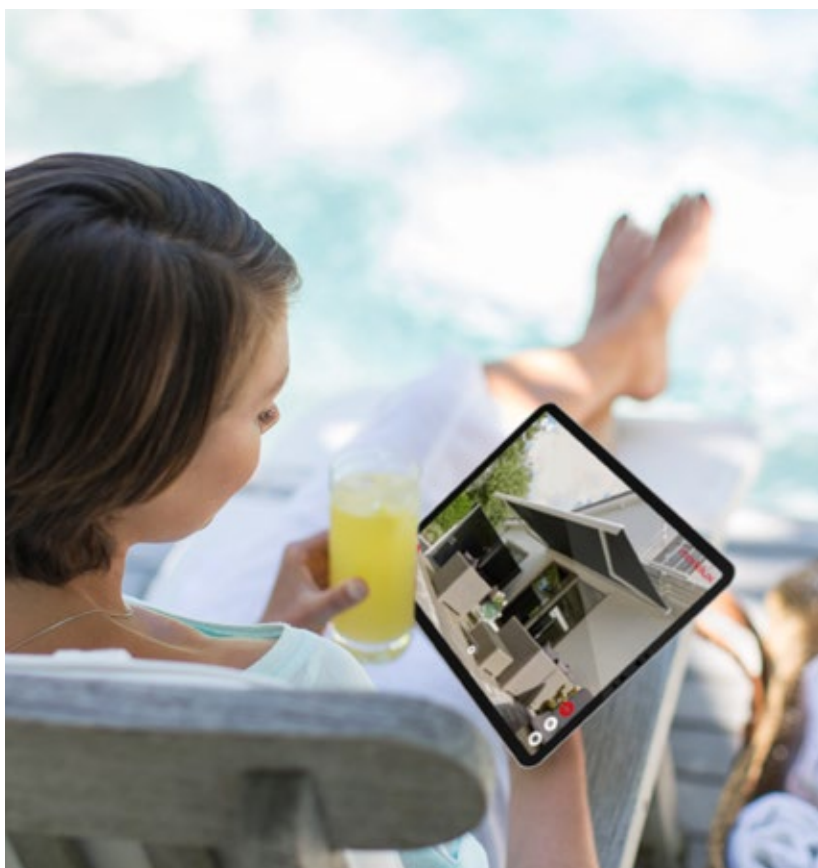

markilux AR App, Tuchfinder und Tuchmustershop

Das schönste Tuch für Ihre Designmarkise entdecken Sie unter den mehr als 200 Tuchdessins bei Ihrem markilux Fachpartner, mit der markilux AR App und im Tuchmustershop auf markilux.com

specials

338.. 339..	transolair	66
331.. 332..	perfortex	70
371.. 372..	perla FR.....	72

Volant

Einfassband-Farben	76
Volantformen	77
Produkteigenschaften und Pflege	78

<> Gewebebreite

III Rapport

XL Dessin als Breitware für nahtlose Schatten-
plustücher bis 230 cm Ausfall erhältlich,
modell- und größenabhängig,
310 08 und 310 09 bis 300 cm

t+ Dessin auch als transolair erhältlich

p+ Dessin auch als perla FR erhältlich

☐ Für Bildschirmarbeitsplätze empfohlen

* Nur für Gelenkarmmarkisen / pergola,
Rapportversatz möglich

Gedruckt ist nicht gewebt

Bitte vergleichen Sie für Ihre verbindliche Dessinauswahl die Abbildung in dieser Tuchbroschüre unbedingt mit dem Originalmuster bei Ihrem markilux Fachpartner vor Ort.

Das Markisentuch wird – abhängig vom Modell, Markisengröße und Dessin – entweder nahtlos, mit Quer- oder Längsnähten in bestimmter, von der Markisenmitte ausgehend symmetrischer Anordnung, gefertigt.

Bei Markisentüchern aus Streifen- und Druckdessins ist ein Rapportversatz im Bereich der Bahnenverbindungen möglich.

Die abgebildeten Dessins mit größeren Rapporten sind im Maßstab ca. 1:10 abgebildet. Kleinrapportige und uni-farbene Dessins werden in 100% dargestellt.

Die Beste unter der Sonne. Für den schönsten Schatten der Welt.

Innovative Technik und höchste Qualität, mehrfach ausgezeichnet und prämiert. Ideen, ausführliche Informationen, professionelle Beratung und die schönsten Markisentuch-Dessins finden Sie bei Ihrem markilux Fachpartner und auf [markilux.com](https://www.markilux.com)

50
JAHRE
1972 | 2022